

Piyasa Verileri

8.05.2023		
İç Piyasalar	Kapanış	Değişim %
BIST-100	4.561	3,66
BIST-30	5.050	4,01
DVZSP	20,50	-0,11
EUR/USD	1,102	-0,01
ALTIN	2.025	0,35
PETROL (BRENT)	76,90	2,12
	Kapanış	Değişim %
USD/TL	19,505	-0,04
US 2Y	3,97	1,33
US 10Y	3,50	1,44
Dış Piyasalar	Kapanış	Değişim %
DJIA	33.627	-0,14
S&P 500	4.136	-0,02
NASDAQ	12.212	-0,19
DAX	15.956	-0,03
FTSE 100	7.778	-
NIKKEI	28.959	-0,68
SHCOMP	3.395	1,81
VIX	17,46	1,57

(18.05 TSi)

Şirket Haberleri

2023/3 DÖNEMİ FİNANSAL RAPORLARIN KAP'TA YAYINLANMA TARİHLERİ 10.05.2023 Konsolide

ALARK ISBANK DOHOL MPARK SOKM ULKER DOAS TCELL 2023 1. Ç Sonuçları 9 Mayıs 2023

PGSUS BIZIM VAKBN 31.03.2023 dönemine ait finansal raporları 10 Mayıs 2023

MPARK 2023 yılı 1.çeyrek net dönem karının 372 milyon TL olması bekleniyor (170)

SOKM 2023 yılı 1.çeyrek net dönem karının 362 milyon TL olması bekleniyor (257)

ULKER 2023 yılı 1.çeyrek net dönem karının 436 milyon TL olması bekleniyor (-470)

DOAS 2023 yılı 1.çeyrek net dönem karının 2.652 milyon TL olması bekleniyor (996)

TCELL 2023 yılı 1.çeyrek net dönem karının 2.004 milyon TL olması bekleniyor (802)

ISCTR 2023 yılı 1.çeyrek net dönem karının 11.702 milyon TL olması bekleniyor (8.431)

PETKM 2023 yılı 1.çeyrek net dönem karının 15,9 milyon TL olması bekleniyor (1.753)

ALARK 2023 yılı 1.çeyrek net dönem karının 1.641 milyon TL olması bekleniyor (1.031)

Bien Yapı Ürünleri Sanayi Turizm ve Ticaret A.Ş 42,80 TL sabit fiyat üzerinden satışa sunulacaktır.

Kayseri Şeker Fabrikası A.Ş. 16,27 TL sabit fiyat üzerinden satışa sunulacaktır 10.05-12.05.2013

MGROS 25 satış mağazası Nisan ayı içerisinde ekte belirtilen tarihlerde hizmete açılmıştır.

2023 YILI NİSAN AYINDA YABANCI BANKA/ARACI KURUM VEYA ŞAHİS NAM VE HESABINA GERÇEKLEŞTİRİLEN İŞLEMLER ABD\$ (15.104.728)

LUKSK %180,00 Bedelsiz Sermaye Artırımına İlişkin SPK Başvurusu

ASELS Kâr Payından Bedelsiz Pay Alma Tutarı (TL) Küsurat Güncellemesi 0,1754385

LIDER geri alım planına ilişkin azami fon tutarının 200 milyon TL'den 250 milyon TL'ye artırılmasına

Büyük Şefler Gıda Turizm Tekstil Danışmanlık Organizasyon Eğitim Sanayi ve Ticaret A.Ş.' 10/05/2023 Yıldız Pazar'da 22,50 TL/pay baz fiyat, "BIGCH.E" kodu ve sürekli işlem yöntemiyle işlem

KONTR Avrupa Bölgesi İçme suyu Ana Dağıtım Sisteminde Mevcut Yapıların İyileştirilmesi Ve Arızalı Debimetrelerin Değişimi" ihalesinde vergiler hariç 94.864.000,00 TRY bedelle en iyi teklifi vermiştir.

TRILC Tıbbi Beşeri İlaç alım ihalesi TURKFLEKS markası ile 249.165.061 TL

Teknik Bakış

BIST-100 günü %3,66 yükseliş ile 4561 puandan tamamladı. İşlem hacmi 42,3 milyar TL

Destek	4311	%161.8	4003	3715
Direnç	4638	4750*	4831	4975 [5105-5138] 5198

Hisse	Kapanış	Destek	Direnç
KRDMD	14.43	13.42 gap	14.59 14.70 14.80
AGHOL	95.80	93.42 22 MA	96.50 97.25 99.65
SISE	38.40	37.62 YYO	38.52 39.08 39.66 40.50
ENKAI	25.78	25.57 YYO	26.60 26.72 27.28 27.90
TURSG	9.50	9.44 YYO	9.57 9.71 9.73 9.78

Veri Gündemi

10/05 ABD Nisan TÜFE önc.%5,00 bek. %5,0

11/05 ABD Nisan ÜFE önc. %2,7 bek. %2,5

Rusya, İran ve Suriye ile dışişleri bakanları düzeyindeki toplantının Çarşamba yapılması bekleniyor.

Kamu Toplu İş Sözleşmeleri

AB Komisyonu Başkanı Kiev'de Zelenski ile görüşecek

Küresel Piyasalar

ABD yıllık TÜFE %6,00 sonrası %5,00 olarak gerçekleşmişti.

ABD ÜFE, Mart'ta bir önceki aya kıyasla yüzde 0,5 azalırken, Nisan 2020'den bu yana en yüksek aylık düşüştü.

12/05 MSCI, 2023 ikinci dönem endeks revizyonları

11-13 Mayıs tarihlerinde Japonya'da G7 maliye bakanları toplantısı

BIST-100 4374-4577 (direnci test edildi) bandında hareket etti... [4750- Sa yyo: 4802]

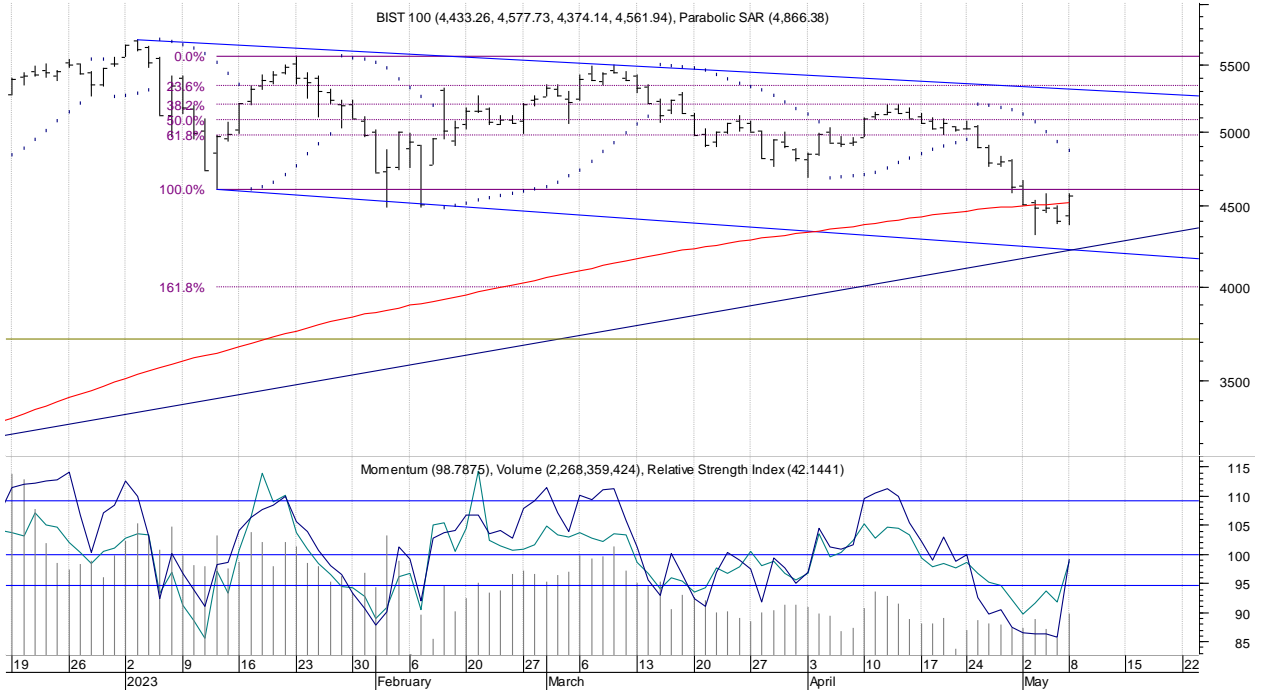

Öneri, eleştirisi ve sorularınız için yatirimarastirma@icbcyatirim.com.tr adresine göndereceğiniz e-posta ile bize ulaşabilirsiniz.

Facebook : [ICBC Yatirim](#)

Twitter : [icbcyatirim](#)

Instagram : [icbcyatirim](#)

Linkedin : [ICBC Yatirim](#)

UYARI

Burada yer alan yatırım bilgi, yorum ve tavsiyeleri yatırım danışmanlığı kapsamında değildir. Yatırım danışmanlığı hizmeti SPK tarafından yayımlanan tebliğ çerçevesinde, aracı kurumlar, portföy yönetim şirketleri, mevduat kabul etmeyen bankalar ile müşteri arasında imzalanacak bir sözleşme çerçevesinde sunulur. Burada ulaşılan sonuçlar, tercih edilen hesaplama yöntemi ve veya yorum tavsiyede bulunanların kişisel görüşlerine dayanmaktadır. Sadece burada yer alan bilgilere dayanarak yatırım kararı verilmesi sağlıklı sonuçlar doğurmayabilir. Ayrıca burada yer alan bilgiler mali durumunuz ile risk ve getiri tercihlerinize uygun olmayabilir.